

ePacks

eDelivery

Plataforma de gestión de pedidos

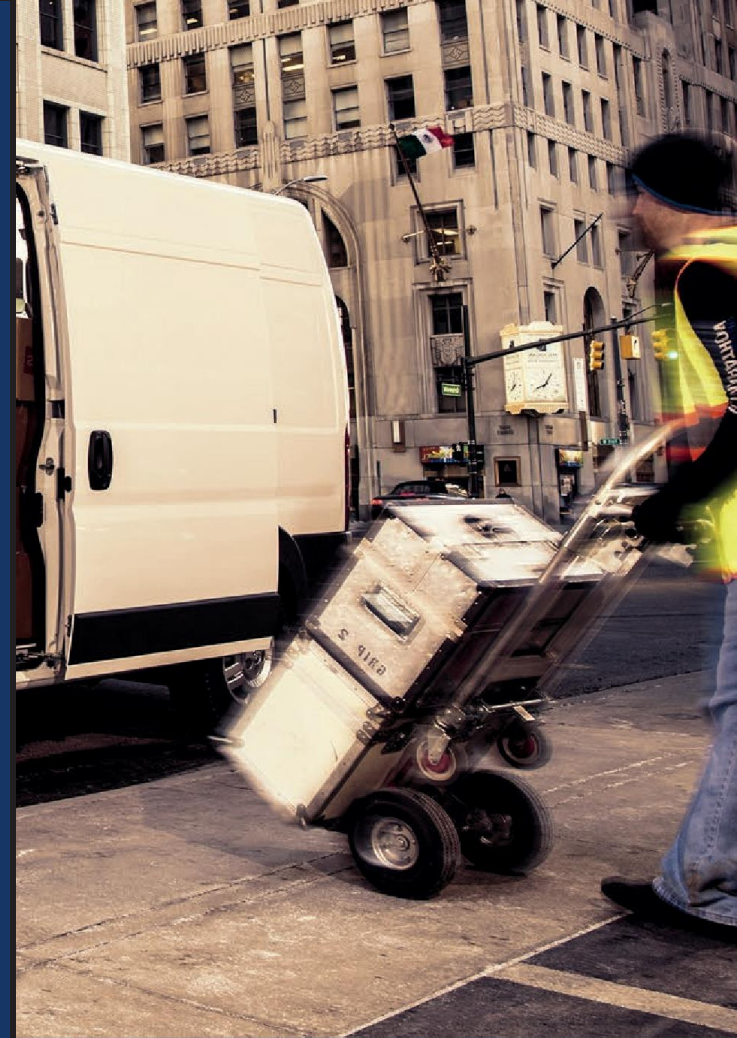

El valor y la importancia comercial de la logística de última milla es tan grande que se ha vuelto **la principal oferta de valor de las empresas** que han crecido y prosperado a partir de la eficiencia en sus entregas.

¿Qué es e-Delivery?

Es la plataforma más completa para gestionar de manera inteligente toda la logística relacionada con entregas, pedidos, registro de clientes, vehículos e inventarios. Es una solución poderosa que incorpora las mejores herramientas, perfectamente compatible con nuestro portafolio de servicios y soluciones.

Logística inteligente de entregas



App para repartidor

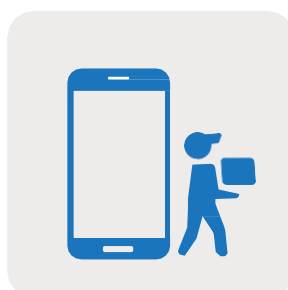

Manejo de inventarios



Se estima que la última milla representa del **30% al 75%** del total de los gastos logísticos.

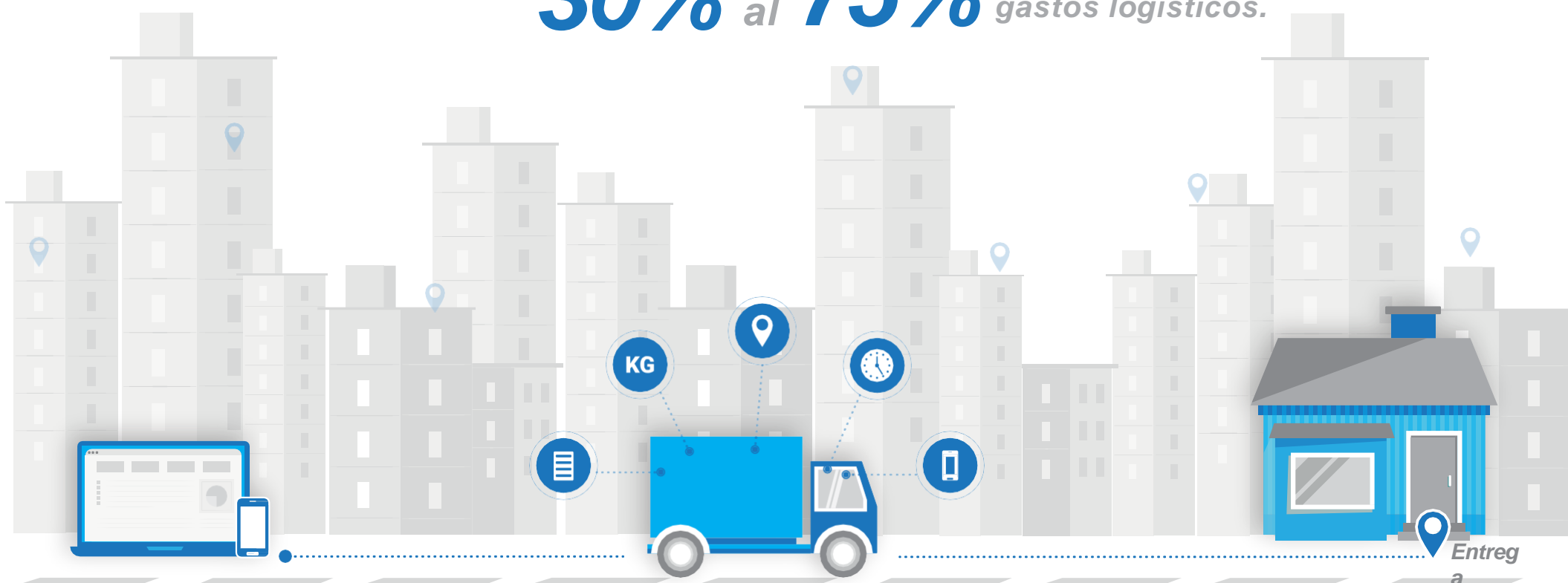

Gestión de pedidos

eDelivery cuenta con un dashboard donde los operadores tienen acceso rápido a la información esencial ordenada en paneles con



entregas programadas del día, la cantidad de pedidos realizados, el estatus de cada entrega, los vehículos disponibles y los que se encuentran en ruta, y el registro de los clientes.

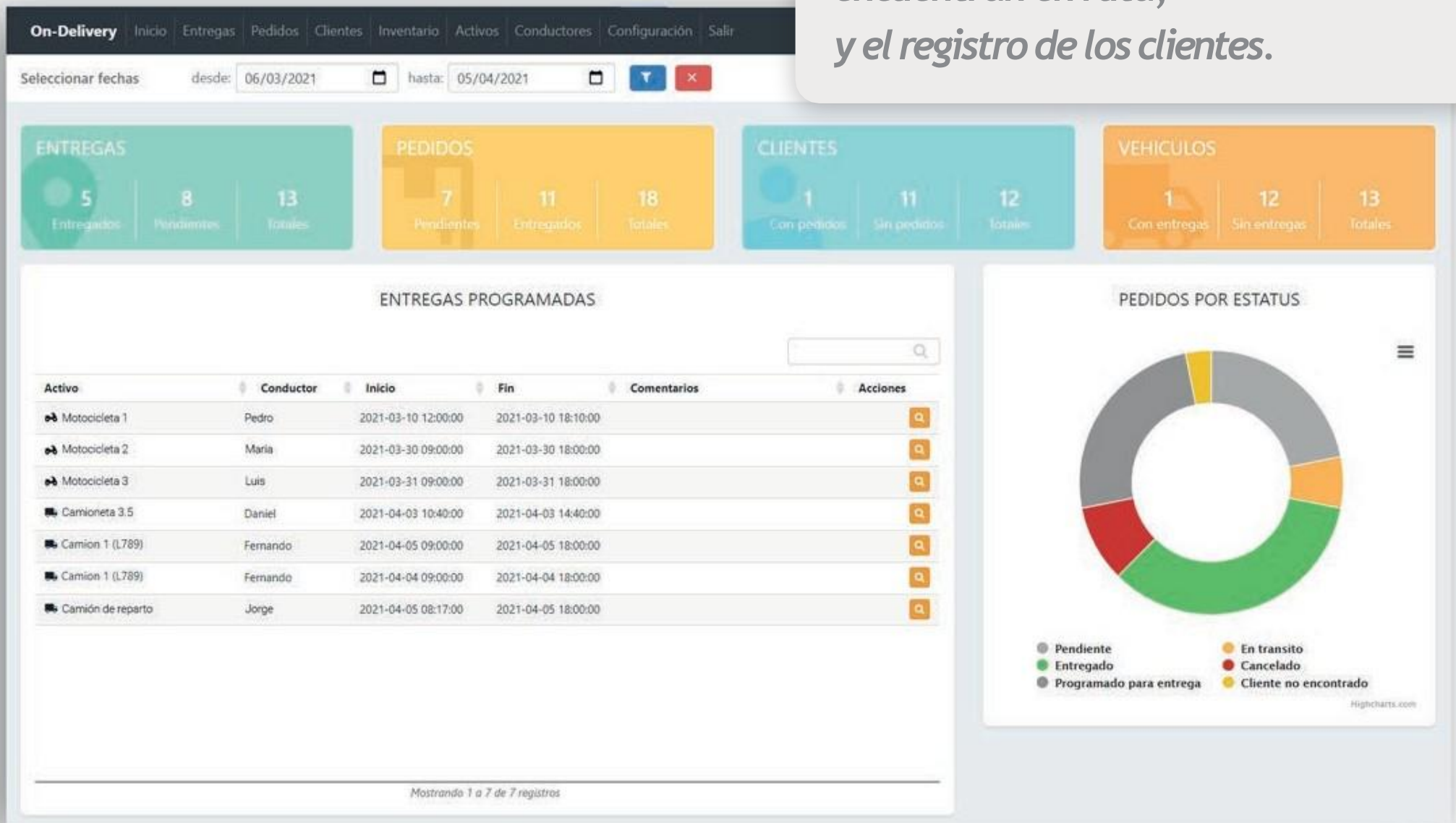

App dedicada a repartidores

eDelivery cuenta con una app para los repartidores que les muestra la ruta a seguir, informa las entregas que debe hacer y escanea los **códigos QR** para verificar que el paquete ha sido entregado.

También permite levantar pedidos y programar la entrega de mercancía para un momento posterior o bien hacer la venta inmediata, generando el costo de la misma y restando los productos del inventario.

Contacte a nuestro equipo de ventas para más información.

